



PORTFÓLIO

ANA FLÁVIA GARCIA



Ana Flávia Garcia, 1997, Alegrete, Brasil. Vive e trabalha em Porto Alegre.

Ana Flávia Garcia é artista visual, com prática focada principalmente em pintura, na qual a construção do espaço é questão central do trabalho.

Entre 2017 e 2024, desenvolveu pinturas abstratas de grande formato, estruturadas por relações entre gesto, matéria e cor. Mais recentemente, passa a construir espaços silenciosos — derivados de arquiteturas da pintura proto-renascentista — atravessados por luzes artificiais, que produzem uma sensação de suspensão temporal e estranhamento.

É bacharel em Artes Visuais pelo Instituto de Artes da UFRGS, onde atualmente desenvolve pesquisa de mestrado em Poéticas Visuais. Participou de exposições no Brasil e no exterior, com individuais no Centro Cultural Érico Veríssimo (2020) e no Espaço Ado Malagoli (2022). Suas obras integram coleções particulares em sete países.

ARTIST STATEMENT

Atualmente, minha pintura parte de referências do final da Idade Média e do início do Renascimento. Interessa-me especialmente esse momento de transição, em que o espaço ainda se mostra instável, oscilando entre uma organização planar e a assimilação da perspectiva linear.

Ao retomar essas imagens, removo as personagens e mantenho apenas a arquitetura. Esse esvaziamento apaga a narrativa original e faz com que o espaço passe a existir de outro maneira: não como cenário para uma ação, mas como presença autônoma.

A cor é decisiva nesse processo. Em vez de recuperar a paleta histórica, procuro transformá-la a fim de modificar a atmosfera dos espaços. Ao repintar essas arquiteturas em cores que lhes são estranhas, produz-se um desencaixe entre estrutura e aparência que intensifica a sensação de deslocamento e suspensão temporal.



Sem título (a partir de Fra Angelico)
Tinta acrílica e óleo sobre tela
1,20 x 1,60m
2025



Sem título (a partir de Fra Angelico)
Tinta acrílica e óleo sobre tela
1,30 x 1,60m
2025



Sem título (a partir de Sassetta)
Tinta acrílica e óleo sobre tela
1,40 x 1,60m
2025



Sem título I e II (a partir de Sano di Pietro)
Tinta acrílica e óleo sobre tela
40x30cm, 140x160cm
2025



Sem título, quadriptico
Óleo sobre tela
40x30cm cada
2025

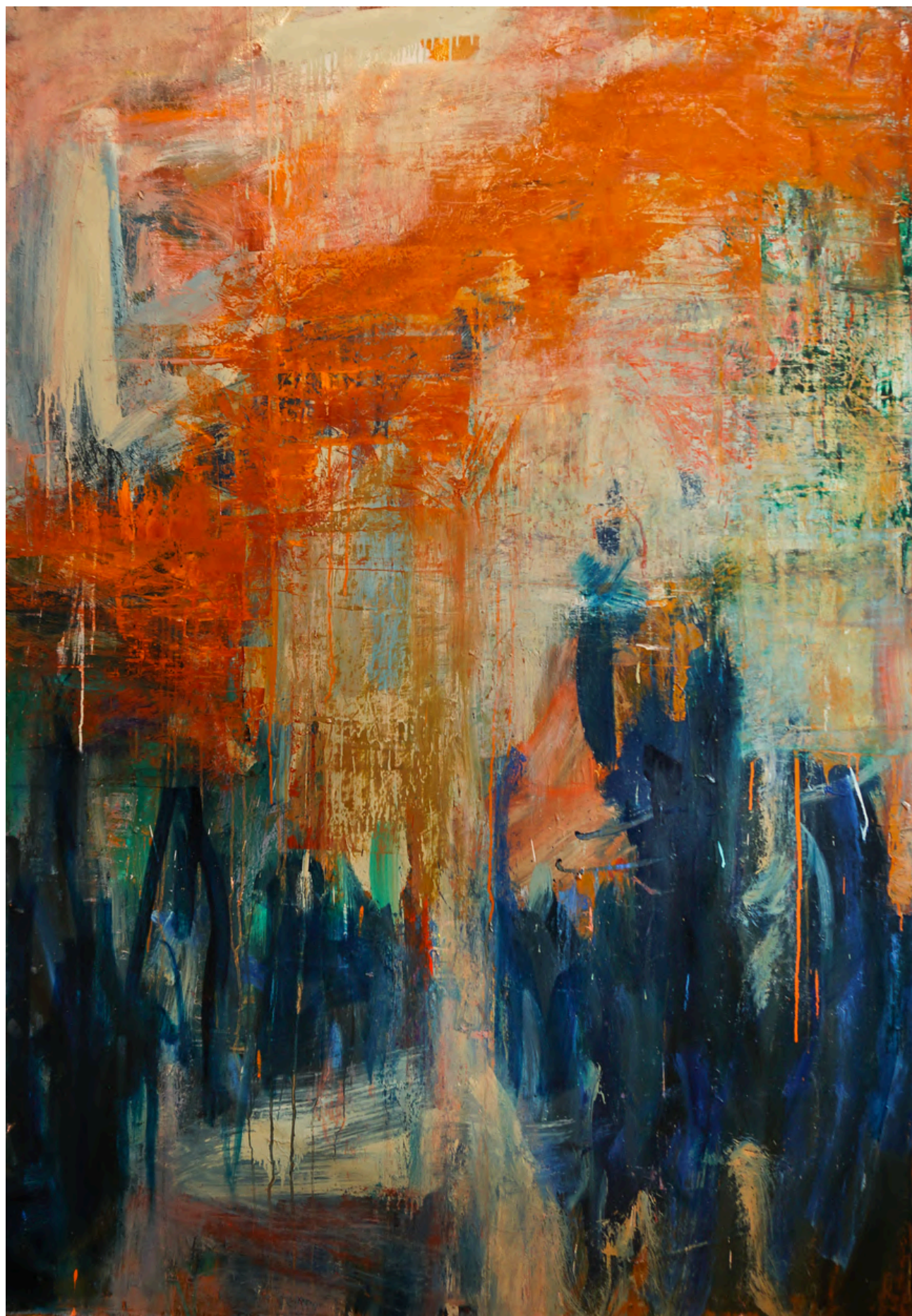

Sem título
Óleo, acrílica, giz pastel oleoso e bastão de óleo sobre tela
1,60 x 1,10m
2020-22

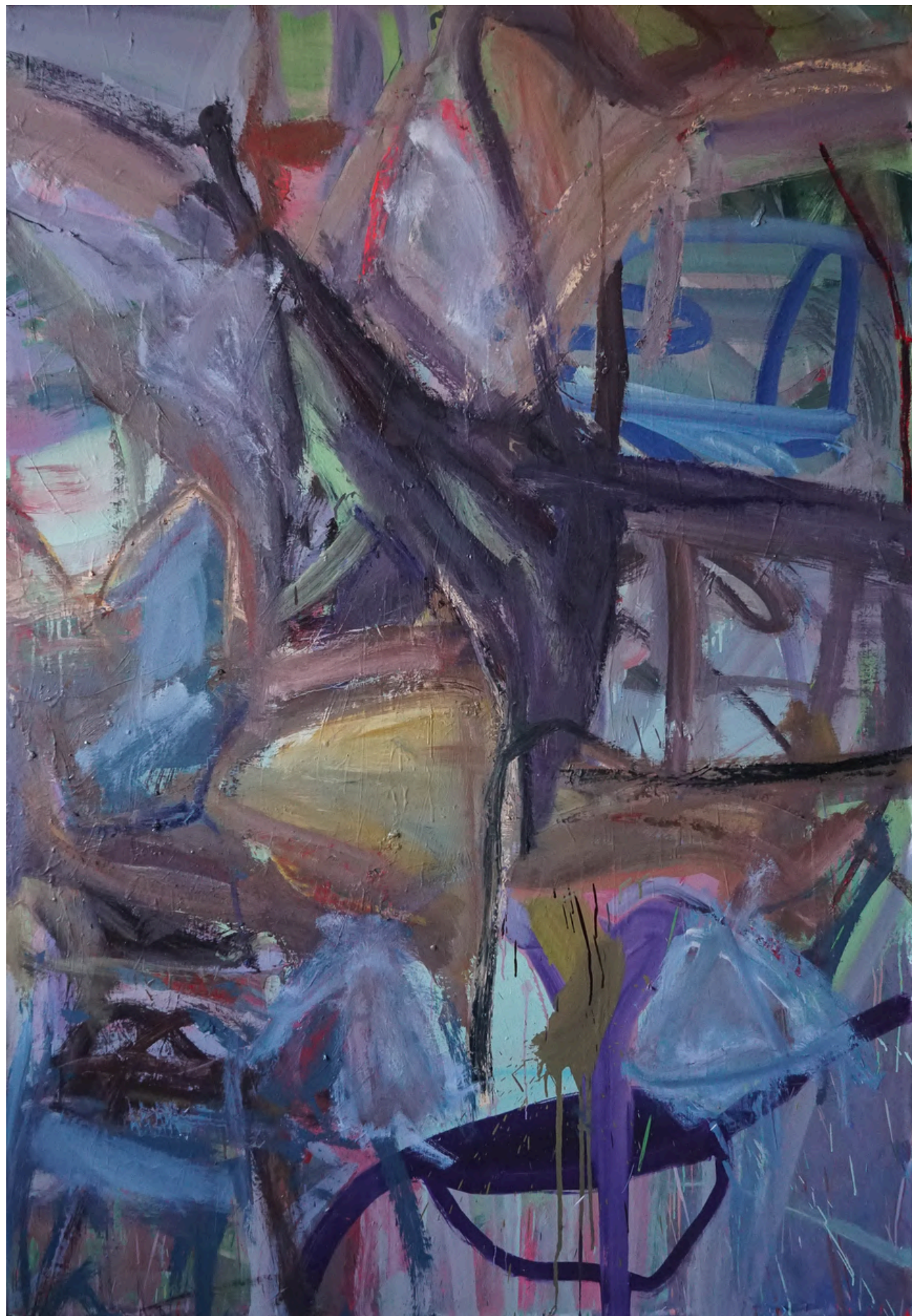

Sem título IV
Óleo, acrílica, giz pastel oleoso e bastão de óleo sobre tela
1,70 x 1,20m
2019-22



As flores são os fogos de artifício da natureza
Óleo, acrílica, giz pastel oleoso e bastão de óleo sobre tela
1,60 x 1,10m
2022-23



caligrafia
Óleo e acrílica sobre tela
1,70 x 1,30m
2022



Sem título
Óleo, giz pastel oleoso
e bastão de óleo sobre tela
1,30 x 1,70m
2023



willing/wander
Óleo, giz pastel oleoso, lápis dermatográfico e
bastão de óleo sobre tela
1,20 x 1,70m
2023



caligrafia
Óleo e giz pastel oleoso sobre tela
1,40 x 1,70m
2023



willing/wander II
Óleo sobre tela
1,60 x 1,30m
2024

Pinturas em processo

Ateliê próprio

Porto Alegre/RS

2025



Visitantes na abertura da exposição individual "A hora do mergulho"
Galeria Calafia, Porto Alegre/RS, 2023

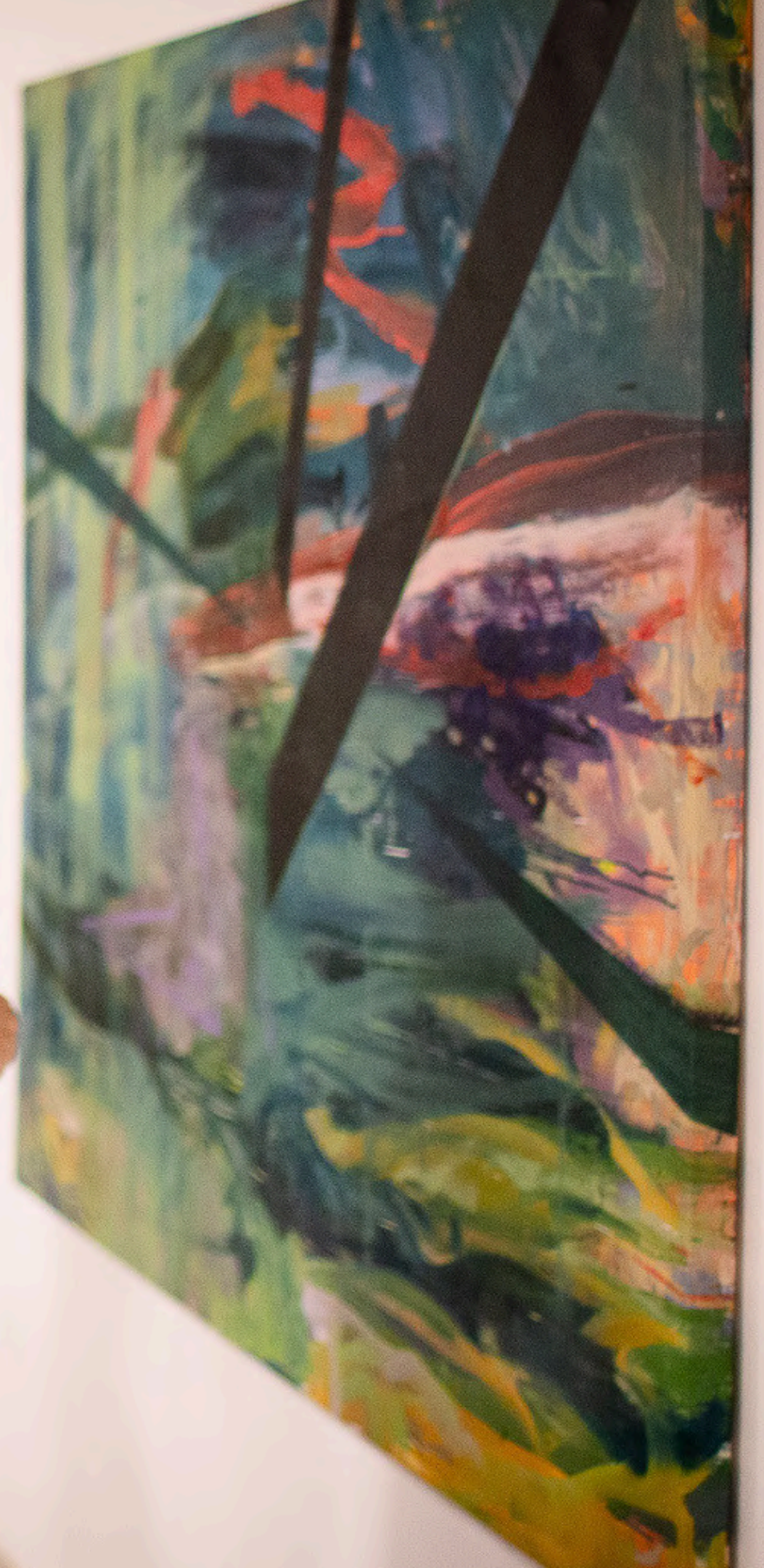
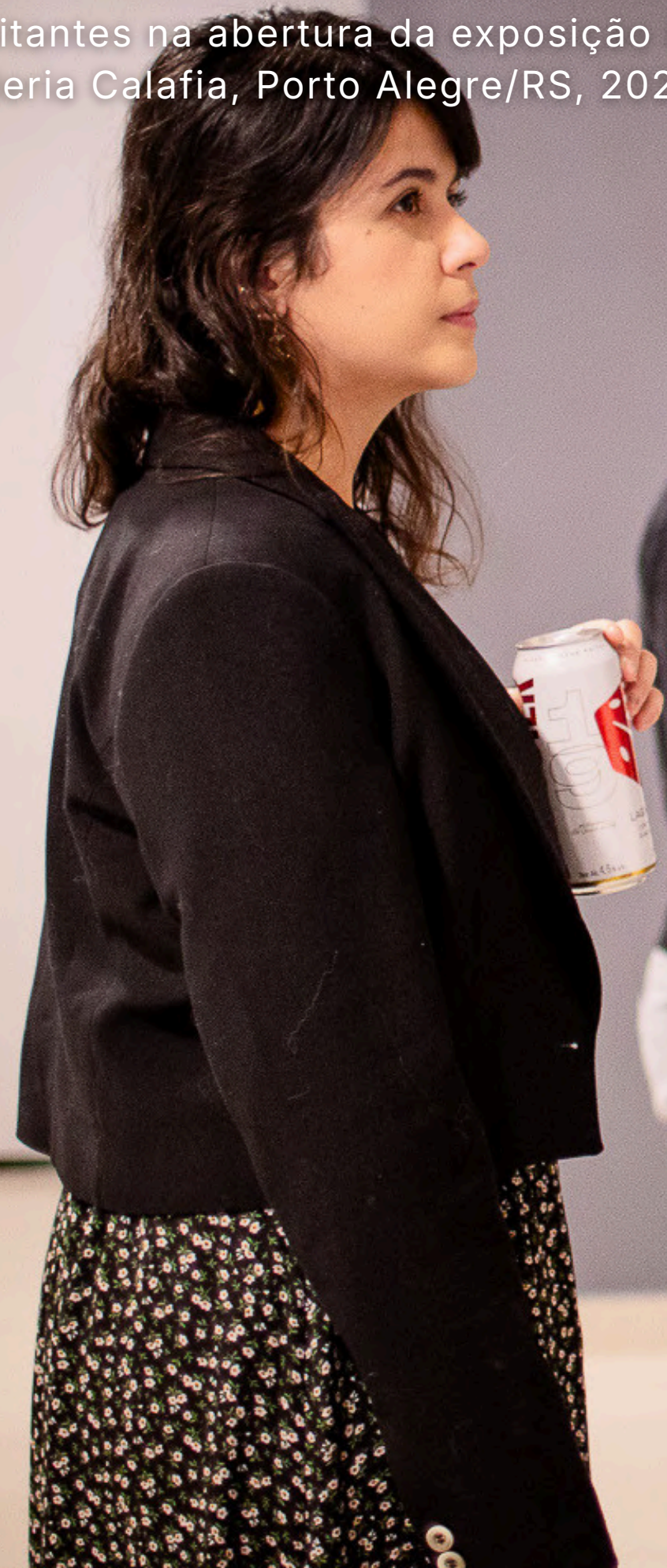



Vernissage da exposição *A hora do mergulho*
na galeria Calafia, Porto Alegre/RS, 2023

Vista da exposição *Diálogos Abertos* no Consulado do Brasil, Rivera/UY, 2023

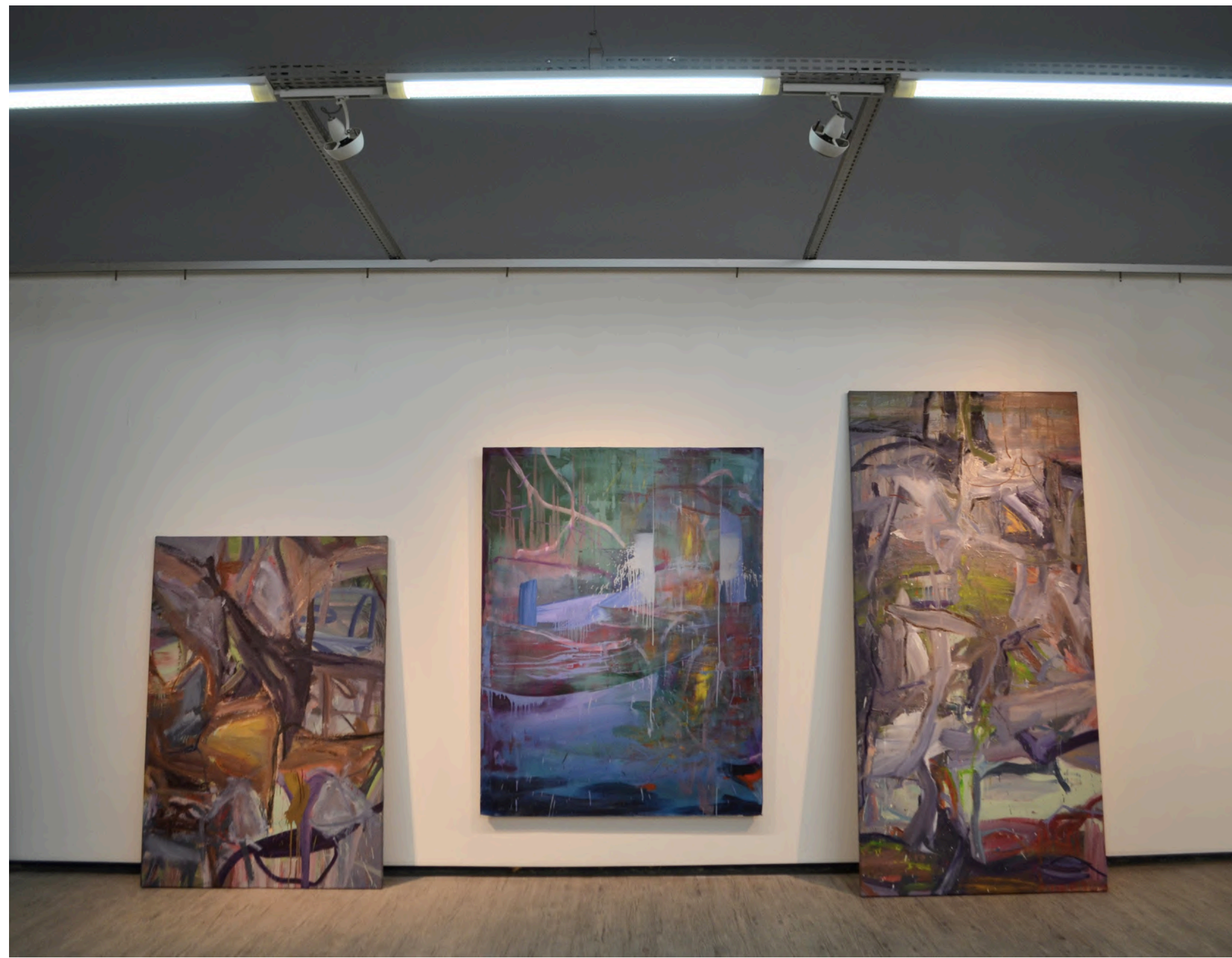

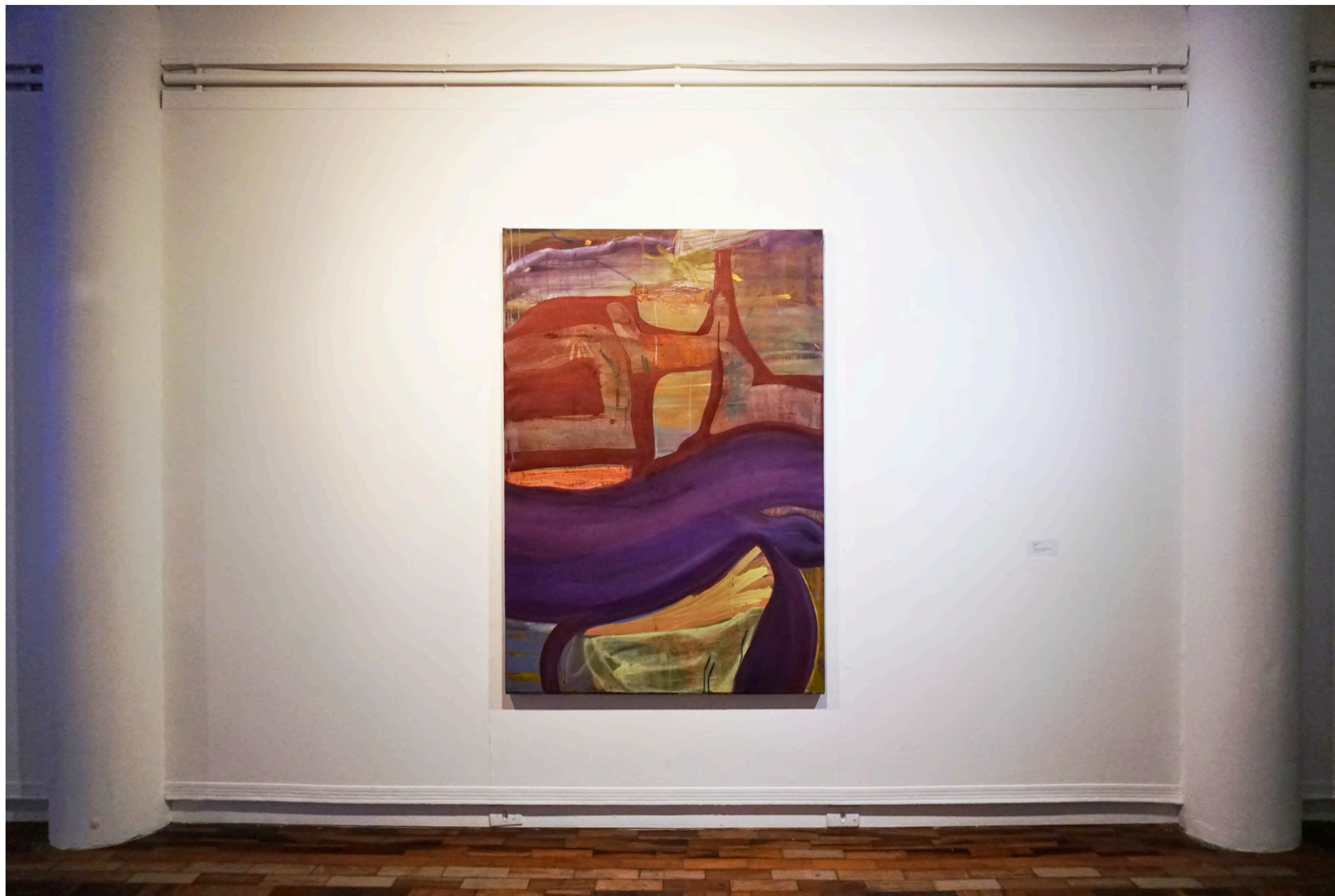

Sem título
Óleo, acrílica, giz pastel oleoso e bastão de óleo sobre tela
1,60 x 1,10m
2022

Exposição Constelar, 2023, Pinacoteca Barão de Santo Ângelo, Porto Alegre/RS

Ana Flávia Garcia

1997, Alegrete/RS. Vive e trabalha em Porto Alegre, RS.

EDUCAÇÃO

Bacharelado em Artes Visuais, IA/UFRGS (2021)

Mestrado em Poéticas Visuais, IA/UFRGS (2025-)

EXPOSIÇÕES INDIVIDUAIS

2020

Ainda anônimos

Centro Cultural CEEE Érico Verissimo

Porto Alegre/RS

2022

Noite da matéria, luz da alma

Espaço Ado Malagoli, IA UFRGS

Porto Alegre/RS

2023

A hora do mergulho

Galeria Calafia

Porto Alegre/RS

EXPOSIÇÕES COLETIVAS

2013

2013 no Casarão

Casarão das Artes, Alegrete/RS

2019

Projeções do Desenho

Fundação Júlio Resende, Porto/PT

2020

Bienal Oswaldo Goeldi

A. A. C. Oswaldo Goeldi,

VIRTUAL

2022

Pintura e Desenho - A Novíssima Geração

Museu do Trabalho, Porto Alegre/RS

2022

Rever

Casa de Cultura Mario Quintana, Porto Alegre/RS

2022

Diálogos Abertos

Consulado Geral do Brasil, Rivera/UY

2023

Constelar - Corpos e Materialidades

Pinacoteca Barão de Santo Ângelo, Porto Alegre/RS

PROJETOS ESPECIAIS

2017

Direção, produção e dir. de arte para shortfilm do artista Rafael Muniz

Porto Alegre/RS

2018

Produção e direção de arte para filme publicitário

Revista Corner

Porto Alegre/RS

2019

Direção de fotografia e produção para shortfilm da artista Carina Corso

Porto/PT

PRÊMIOS, EDITAIS E SALÕES

2020

Edital FAC das Artes

Alegrete/RS

2022

Salão de Artes Plásticas da Câmara dos Vereadores

Porto Alegre/RS

WWW.ANAFLAVIAGARCIA.COM
@ana.flavia.garcia | @atelie_anaflavia
anafdeoliveiragarcia@gmail.com
(51) 994575316